

OG1

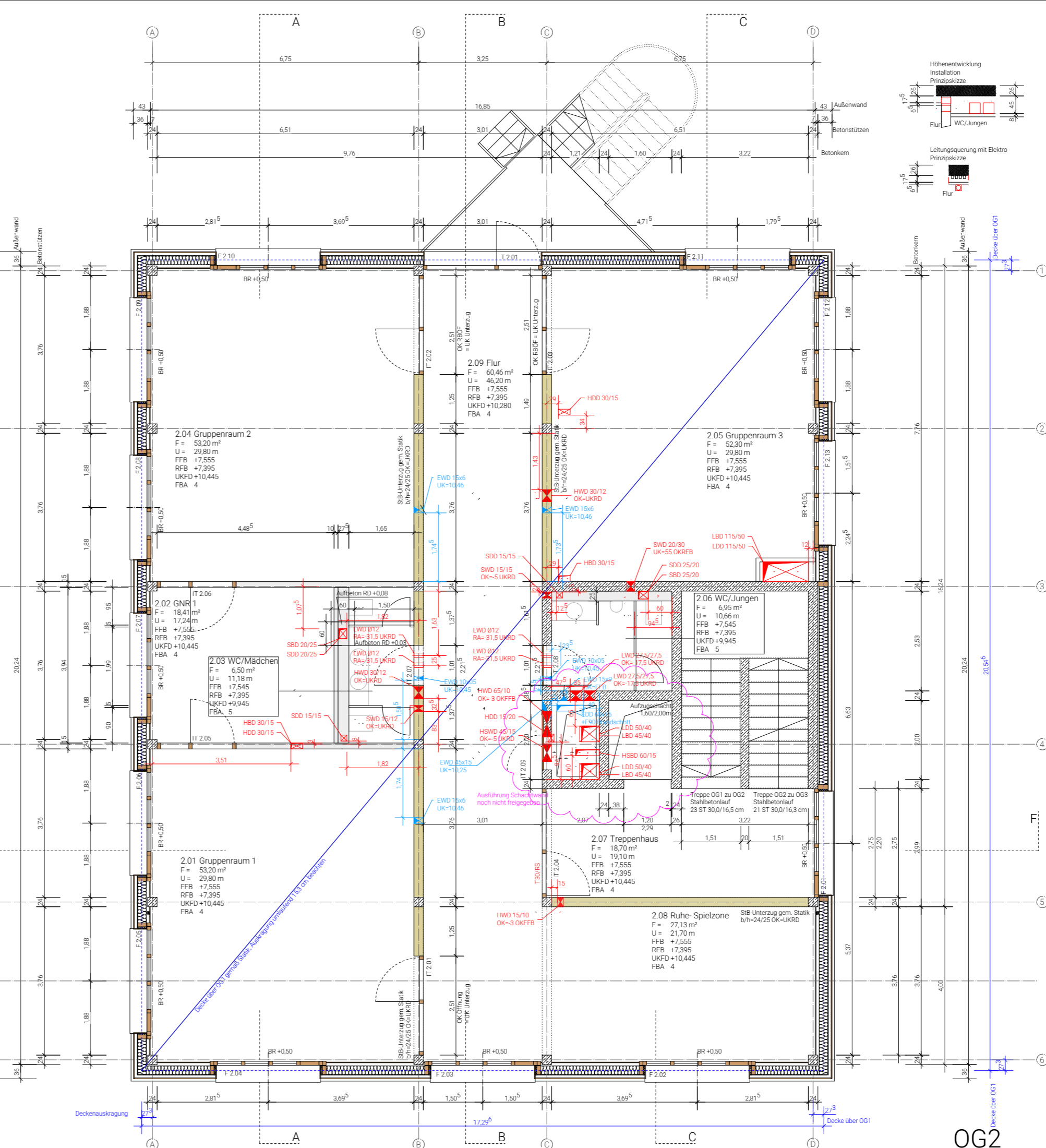

OG2

	HOLZ		Ausparungen zu prüfen
	HOCHLOCHZIEGEL		HLS
	STAHLBETON NACH STATIK		ELEKTRO
	LEICHTBAUWAND		
	INSTALLATIONSWAND		
	WÄRMEDÄMMUNG TRITTSCHALL NACH ANB		
	LEICHTBAUWAND		
	KERNBOHRUNGSWAND		
	DS DECKENAUSSPARUNG		
	WD WANDDURCHBRUCH		
	ES BODENAUSSPARUNG		
	WD DECKENDURCHBRUCH		
	FFB OBERKANTE FERTIGBODEN		
	UK RD UNTERKANTE ROHBAUTEIL		
	UK FD UNTERKANTE FERTIGBAUTEIL		
	GOK GELÄNDEREBKANTE		
	OK OBERKANTE		
	UK UNTERKANTE		
	FBA FLUSSSCHUTTBAU NACH ANB		
	RR REGENROHR		
	KB KERNBOHRUNG		
	NM NACHINSTALLATIONSMAUERWERKBRÜSTUNG		
	T TURBOPosition		
	F1 FENSTERRICHTUNG		
	DL DECKENLEUCHE		
	WM WASCHMASCHINE		
	TR TROCKNER		
	AB AUSLASSBECKEN		
	WB WASCHBECKEN		
	S SANITÄR		
	L LÜFTUNG		
	E ELEKTRO		
	UEZ UNTERZUG		
	RBRH OBERKANTE BRÜSTUNGSHÖHE FENSTER ROH		
	BRH BRÜSTUNGSHÖHE		
	OK FB BIS OK FERTIG FENSTERBANK		
	TÜRHOHEN		
	OK FERTIG BODEN BIS UK ROH STURZ		
	FENSTERHÖHEN		
	OK FERTIG FENSTERBANK BIS UK ROH STURZ		

HLS
DIE GENAUE LAGE, GRÖSSE, ANORDNUNG UND AUSWAHL SÄMTLICHER AUSSPARUNGEN FÜR HEIZUNGS- UND SANITÄRINSTALLATIONEN SIND DEN AUSFÜHRUNGSPLÄNEN DER FACHGENEURE ZU ENTNEHMEN. SÄMTLICHE AUSSPARUNGEN SIND VOM FACHGENEURE ROH, DER AUSFÜHRENDE FIRMA ZU ÜBERPRÜFEN. DIESER PLAN GILT NUR IN VERBINDUNG MIT DEN AUSFÜHRUNGSPLÄNEN DES FACHGENEURES.

LE
DIE GENAUE LAGE, GRÖSSE, ANORDNUNG UND AUSWAHL SÄMTLICHER LEERRÖHRE UND AUSSPARUNGEN FÜR ELEKTROINSTALLATION SIND DEN AUSFÜHRUNGSPLÄNEN DER FACHGENEURE ZU ENTNEHMEN. SÄMTLICHE AUSSPARUNGEN SIND VOM FACHGENEURE ROH, DER AUSFÜHRENDE FIRMA ZU ÜBERPRÜFEN. DIESER PLAN GILT NUR IN VERBINDUNG MIT DEN AUSFÜHRUNGSPLÄNEN DES FACHGENEURES.

STAK
DIESER PLAN GILT NUR IN VERBINDUNG MIT SCHAL-, BEWEHRUNGS- UND SONSTIGEN PLÄNEN DER FACHGENEURE. SÄMTLICHE TRÄGENDE BAUTEILE NACH STATISCHER BERECHNUNG. MASSNAHMEN FÜR DIE BODENBEREICHUNG GEMÄSS BODENKÜCHTEN BZW. ANGABE BODENKÜCHTEN.

ALLE VERMASSUNGEN BEZIEHEN SICH AUF DEN ROHBAU
ALLE HÖHENKOTEN BEZIEHEN SICH AUF OK FFB EINGANG +0,00
ALLE FLÄCHENANGABEN SIND FUSSQUADRATEN UND KEINE WOHNFLÄCHEN

**SÄMTLICHE MASSSE SIND VOM AUSFÜHRENDE UNTERNEHMEN VOR ORT
1:10 GENAU NACH DER LAGE ZU PRÜFEN UND BEI ABFLICHTUNG
MIT DER BAULEITUNG ABZUSTIMMEN**

VORABZUG Werkplanung
Erweiterung Grundschule Kranzberg
Hohenbarchenstraße 10
85402 Kranzberg

PLANNHALT	MASSSTAB	PLANNUMMER	PLANGRÖSSE	GEZ	DATUM
Grundriss OG1/OG2_HLSE	1:50	221	1,36 / 0,94 m	KD	13.01.2026

FREIGABE FÜR DIE BAUSTELLE _____ DATUM _____

HÖHENLAGE _____ ±0,00 = 486,08 m u.NHN

INDEX
Gültigkeit hat ausschließlich der Planstand mit dem letzten Änderungsvermerk.
Mäßliche und bauliche Änderungen in der weiteren Planung sind möglich.

B	DS OG1, Aufbeton OG2, Achsen 3+4	KD	09.02.2026
A	Große Aufzugschacht +160/200m	KD	30.01.2026
INDEX	GEÄNDERT	GEZ	DATUM

Gemeinde Kranzberg BAUSCHAU
Untere Dorfstraße
85402 Kranzberg